

11월
대학일자리플러스사업단 PROGRAM

프로그램 · 상담 신청은 학생성장지원시스템에서!

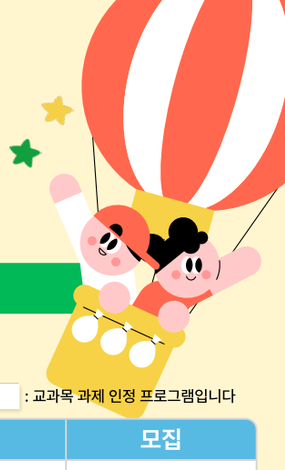

: 교과목 과제 인정 프로그램입니다

1단계 – 진로탐색 및 설계

프로그램명	설명	대상	일시	장소	모집
AI활용 진로 로드맵 설계	내게 맞는 직무, 아직 못 찾았다면? AI와 함께 나에게 맞는 직무부터 진로 방향까지 찾아보세요!	재·휴학생, 졸업생, 지역청년	11/5(목) 10:30 ~ 12:00	오프라인 (50주년기념관 640호)	10/13(화) ~ 11/4(수) 15:00

2단계 – 직무탐색

프로그램명	설명	대상	일시	장소	모집
AI기반 산업·직무 트렌드 분석	AI시대의 채용 트렌드, 스펙이 아닌 '직무언어'로 답하다!	재·휴학생, 졸업생, 지역청년	11/19(목) 13:30 ~ 15:00	온라인 + 오프라인 (50주년기념관 640호)	10/26(월) ~ 11/18(수)
SC제일은행과 함께하는 커리어 멘토링 데이	각 분야의 전문가, SC제일은행 직원 멘토와 함께하는 직무 탐색과 소통의 시간	3·4학년 재·휴학생, 졸업생	11/6(금) 14:30~17:30	오프라인 (SC제일은행 본점)	10/16(금) ~ 11/3(화) 12:00
현직자 직무특강 : 국내외 영업(MD) 편	직무별 핵심 역량 위주의 실시간 특강으로 취업 자신감을 채워주는 현직자 이야기	재·휴학생, 졸업생, 지역청년	11/18(수) 19:00 ~ 21:00	온라인 (실시간 ZOOM)	10/16(금) ~ 11/16(월) 12:00

3단계 – 역량강화

프로그램명	설명	대상	일시	장소	모집
금융감독원과 함께하는 금융특강	금융감독원이 알려주는 사회초년생을 위한 자산관리 및 금융사기 피해예방	재·휴학생, 졸업생, 지역청년	11/24(화) 15:00 ~ 17:00	오프라인 (개별 포스터 참조)	10/23(금) ~ 11/23(월) 12:00

4단계 – 취업실전

프로그램명	설명	대상	일시	장소	모집
자기소개서의 기본이 되는 경험정리	STAR기법을 활용한 직무역량 중심의 자기소개서의 기본이 되는 경험 정리 프로그램	재·휴학생, 졸업생, 지역청년	11/11(수) 15:00 ~ 16:30	온라인 + 오프라인 (50주년기념관 640호)	10/16(금) ~ 11/9(월)
합격을 부르는 AI 면접	2026년 면접 트렌드부터 AI 역량검사, 압박·돌발질문 대응까지!	재·휴학생, 졸업생, 지역청년	11/18(수) 13:30 ~ 15:00	온라인 + 오프라인 (50주년기념관 640호)	11/2(월) 09:00 ~ 11/16(월) 12:00
AI활용 채용공고 분석과 취업계획 수립	AI 채용공고 분석으로 알아보는 필요 역량과 맞춤 취업 준비계획!	재·휴학생, 졸업생, 지역청년	11/12(목) 13:30 ~ 15:00	온라인 + 오프라인 (50주년기념관 640호)	10/22(목) ~ 11/10(화)
자기소개서 작성법 : AI로 완성도 높이기	작성 전략 및 합불합 자소서 분석과 AI를 활용한 완성도 높이기	재·휴학생, 졸업생, 지역청년	11/9(월) 13:30 ~ 15:00	온라인 + 오프라인 (학생누리관 722호)	10/16(금) ~ 11/8(일)
공기업 실전 취업준비 전략	공기업, 공공기관 서류부터 면접까지! 실전 기술을 취득할 수 있는 취준 전략	재·휴학생, 졸업생, 지역청년	11/26(목) 19:00 ~ 21:00	온라인 (실시간 ZOOM)	10/23(금) ~ 11/25(수) 12:00

5단계 – 취업매칭

프로그램명	설명	대상	일시	장소	모집
한국유나이티드제약 채용설명회	코스피 상장 개량신약 전문기업 MR(제약영업) · 품질 직무 소개 및 채용 일정 안내	3·4학년 재·휴학생, 졸업생, 지역청년	11/11(수) 12:00 ~ 13:20	오프라인 (50주년기념관 640호)	10/20(화) ~ 11/10(화) 12:00

[대일플 단톡방]
프로그램 안내
채용공고·추천채용
진로·취업 정보 제공

진로·취업정보 단톡방 (코드: nuri301)

채용정보 단톡방 (코드: swujob)

추천채용 단톡방 (코드 : sw123)

'월별 채용달력' 바로가기!

학생성장지원시스템 바로가기

고용노동부

서울여자대학교 대학일자리플러스사업단